ՎԿԱՅԱԿԱՆԸ ՏՐՎԱԾ Է Սեփականության (սեփականության կամ օգտագործման) ԻՐԱՎՈՒՆՔՈՎ

Երևան համայնքին

(սեփականատիրոջ (օգտագործողի) անունը (անվանումը)

ՊԱՏՃԵՆ

Ք. Երևան, Շենգավիթ վարչ. շրջան, Գ. Նժդեհի 26 շ. հանրակացարան

(անշարժ գույքի գտնվելու վայրը (հասցեն), անվանումը)

ՆԿԱՏՄԱՄԲ

ՀՀ կառավ. 13.03.97թ. 42 որոշման, Երևանի քաղաքապետի 03.03.06թ. 289-Ա որոշման; Հաշվառքի 10.04.07թ. 1811 հողի պայմանագրի

(անշարժ գույքի նկատմամբ իրավունքը հավաստող փաստաթղթի անվանումը)

ՀԻՄԱՆ ՎՐԱ

ԳՐԱՆՑՎԱԾ Է ՀԱՅԱՍՏԱՆԻ ՀԱՆՐԱՊԵՏՈՒԹՅԱՆ ԿԱՌԱՎԱՐՈՒԹՅԱՆՆ ԱՌԸՆԹԵՐ ԱՆՇԱՐԺ ԳՈՒՅՔԻ ԿԱԴԱՍՏՐԻ ՊԵՏԱԿԱՆ ԿՈՄԻՏԵԻ, ԳՈՒՅՔԻ ՆԿԱՏՄԱՄԲ ԻՐԱՎՈՒՆՔՆԵՐԻ ՊԵՏԱԿԱՆ ԳՐԱՆՑՄԱՆ ՄԻԱՍՆԱԿԱՆ 01-011-002-002 ՄԱՏՅԱՆԻ 031 ՀԱՄԱՐԻ ՏԱԿ:

ՍՈՒՅՆ ՎԿԱՅԱԿԱՆԸ ԿԱԶՄՎԱԾ Է ԵՐԿՈՒ ՕՐԻՆԱԿԻՑ. ՄԵԿԸ ՏՐՎՈՒՄ Է ՍԵՓԱԿԱՆԱՏԻՐՈՋԸ (ՕԳՏԱԳՈՐԾՈՂԻՆ), ՄՅՈՒՍԸ ՊԱՀՎՈՒՄ Է ՀԱՅԱՍՏԱՆԻ ՀԱՆՐԱՊԵՏՈՒԹՅԱՆ ԿԱՌԱՎԱՐՈՒԹՅԱՆՆ ԱՌԸՆԹԵՐ ԱՆՇԱՐԺ ԳՈՒՅՔԻ ԿԱԴԱՍՏՐԻ ՊԵՏԱԿԱՆ ԿՈՄԻՏԵԻ ԱՇԽԱՏԱԿԱԶՄԻ ՏԱՐԱԾՔԱՅԻՆ ՍՏՈՐԱԲԱԺԱՆՈՒՄՈՒՄ:

ՀԱՅԱՍՏԱՆԻ ՀԱՆՐԱՊԵՏՈՒԹՅԱՆ ԿԱՌԱՎԱՐՈՒԹՅԱՆՆ ԱՌԸՆԹԵՐ ԱՆՇԱՐԺ ԳՈՒՅՔԻ ԿԱԴԱՍՏՐԻ ՊԵՏԱԿԱՆ ԿՈՄԻՏԵԻ ԱՇԽԱՏԱԿԱԶՄԻ ՏԱՐԱԾՔԱՅԻՆ ՍՏՈՐԱԲԱԺԱՆՄԱՆ

ՂԵԿԱՎԱՐ Գ. Օհանյան

(ստորագրությունը)

« 01 » 07 2011 թ.

2813208

04083778

ՊԱՏՃԵՆ

ՀՈՂԱՄԱՍԻ ՀԱՏԱԿԱԳԻԾԸ

1:500
(մասշտաբը)

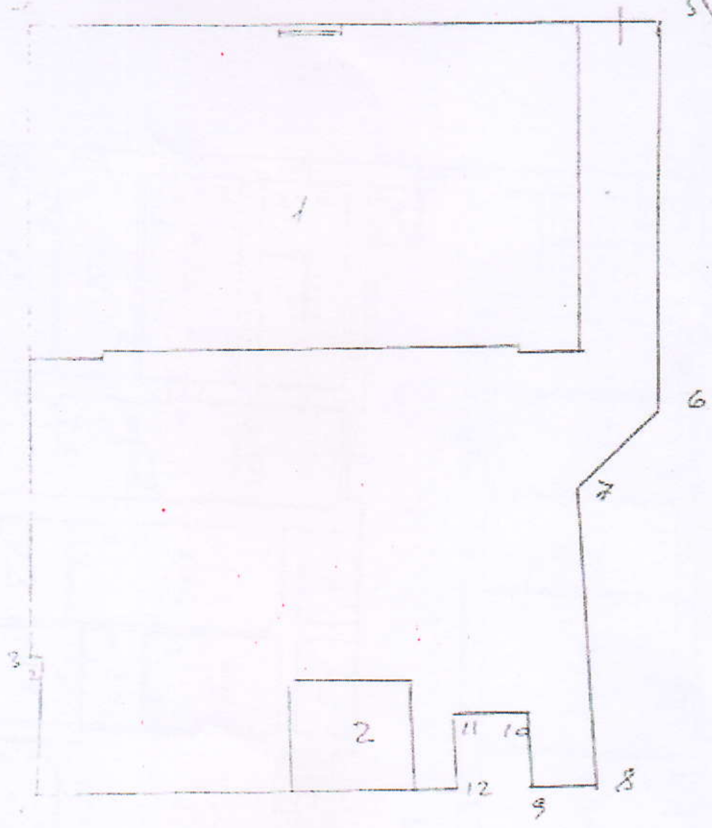

1-2	8.15	[illegible]
2-3	0.8	— " —
3-4	45.4	— " —
4-5	45.05	[illegible]
5-6	28.25	[illegible]
6-7	7.35	— " —
[illegible]	[illegible]	— " —
	3.[illegible]	

1	[illegible] 2-[illegible]
2	[illegible]

Կատարող [illegible]
(ստորագրությունը)

[illegible]

[illegible] Q. [illegible] ф-г. 26

I [illegible]

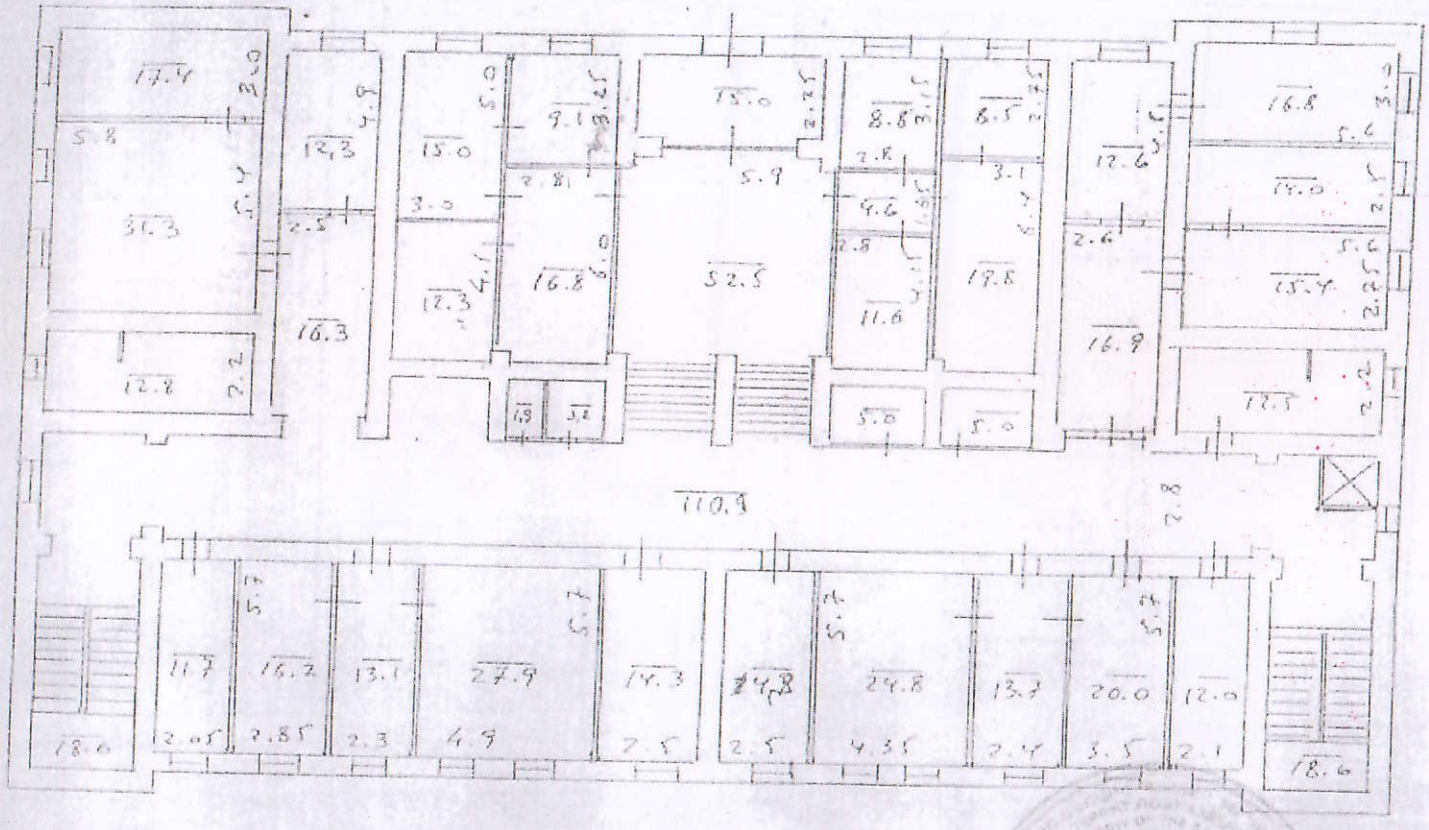

[illegible] Q. [illegible]

[illegible] Q. [illegible]

[illegible] Q. [illegible]

[illegible] 28135208

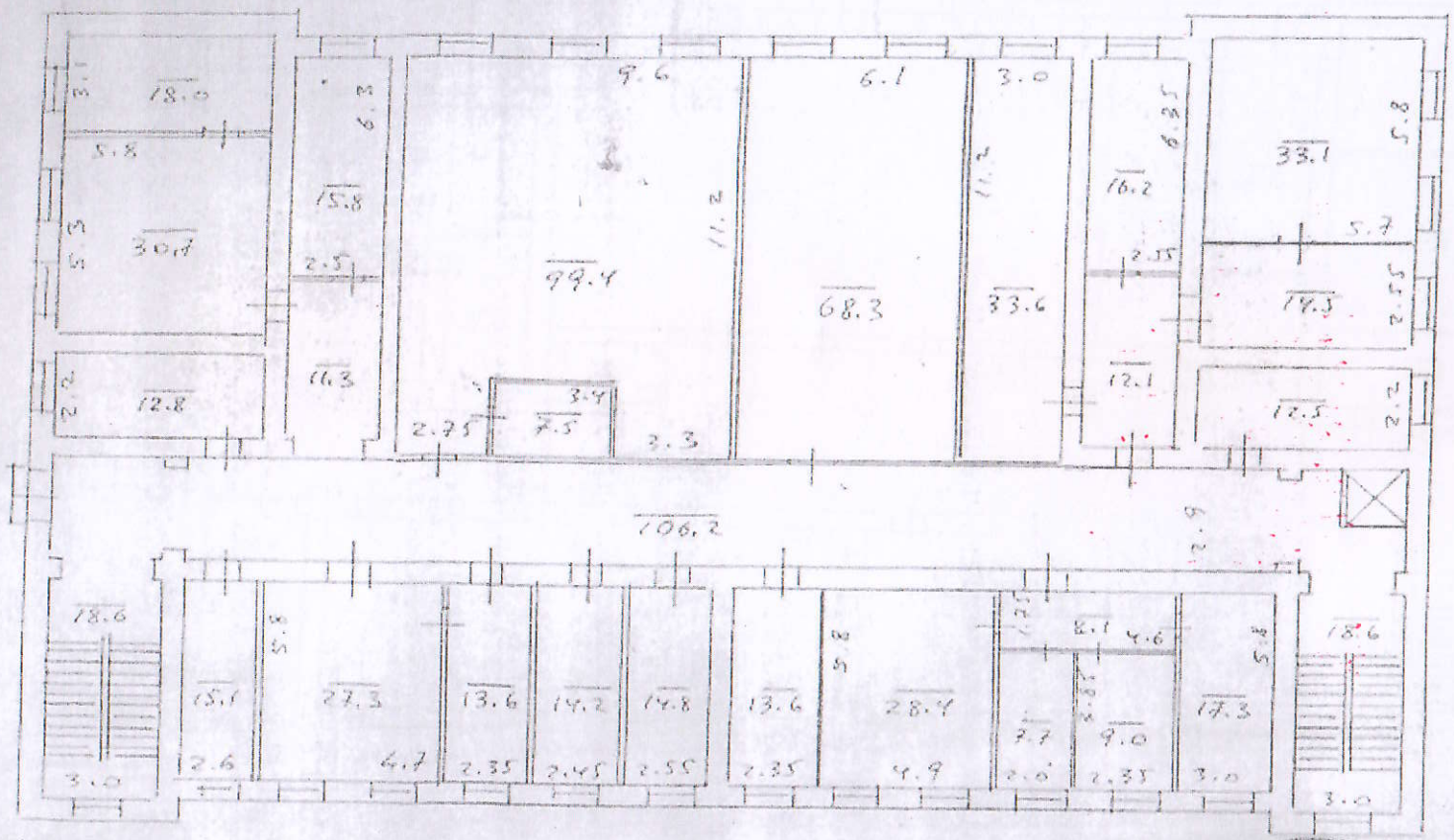
18.0
5.8
30.4
15.8
2.5
16.3
12.8
99.4
9.6
11.2
6.1
68.3
3.0
33.6
16.2
33.1
5.7
14.5
12.1
12.5
2.9
106.2
18.6
15.1
27.3
13.6
14.2
14.8
13.6
28.4
9.0
17.3
18.6
3.0

ՀԱՍԱՐԱԿԱՅԻՆ ԿԱՌԱՎԱՐՄԱՆ ԿՈՄԻՏԵ

ՀԱՍԱՐԱ

Գ. ԶԱՐԹԱՐՅԱՆ փող. 26

III ՀԱՐԿ

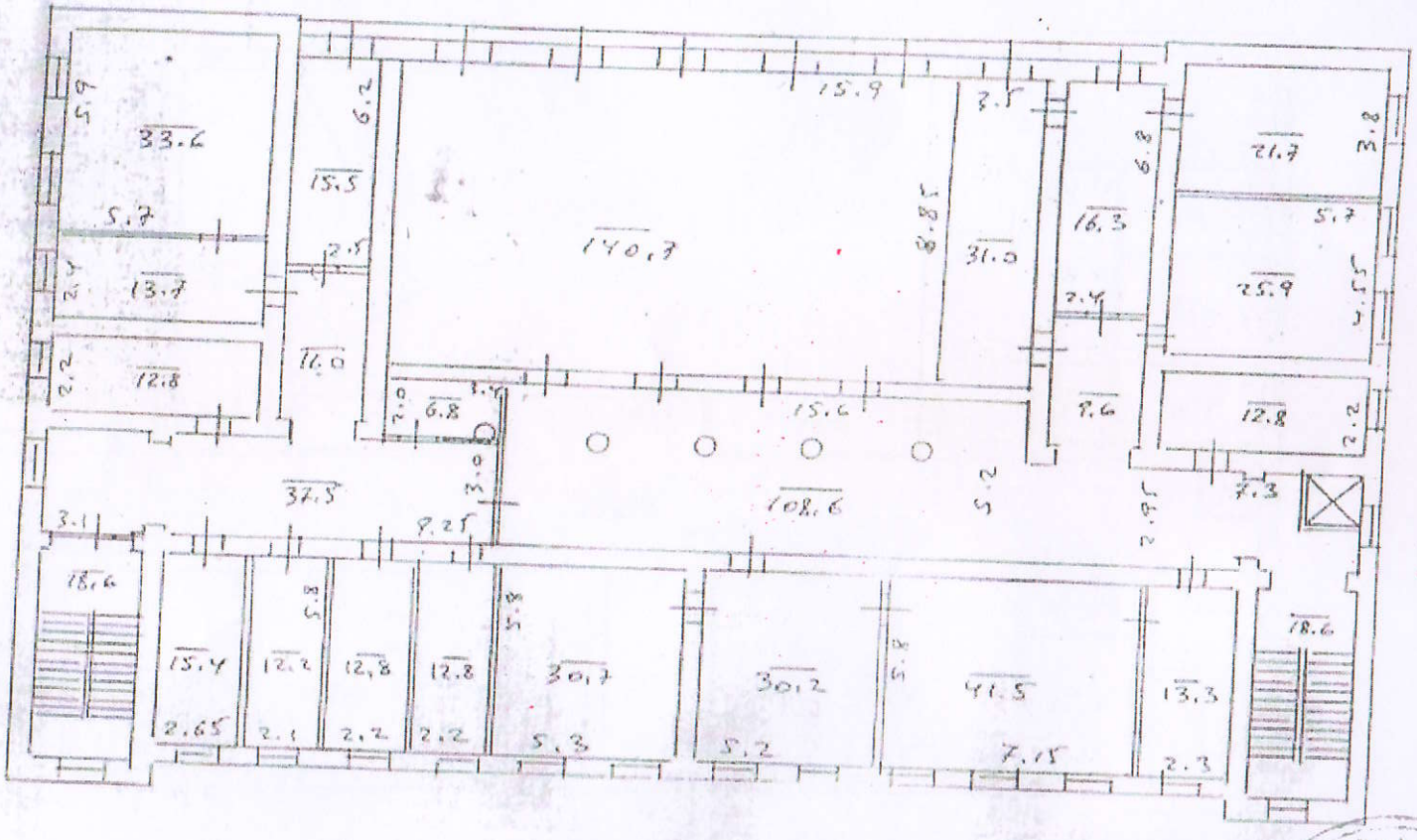

Հաստատում

Գ. Մանասյան

Գլխավոր տեսուչ

Գ. Սարգսյան

Պետական տեսուչ

Գ. Մանասյան

Ա.Դ. 28.12.2008

07008278

[illegible]

[illegible]

IV [illegible]

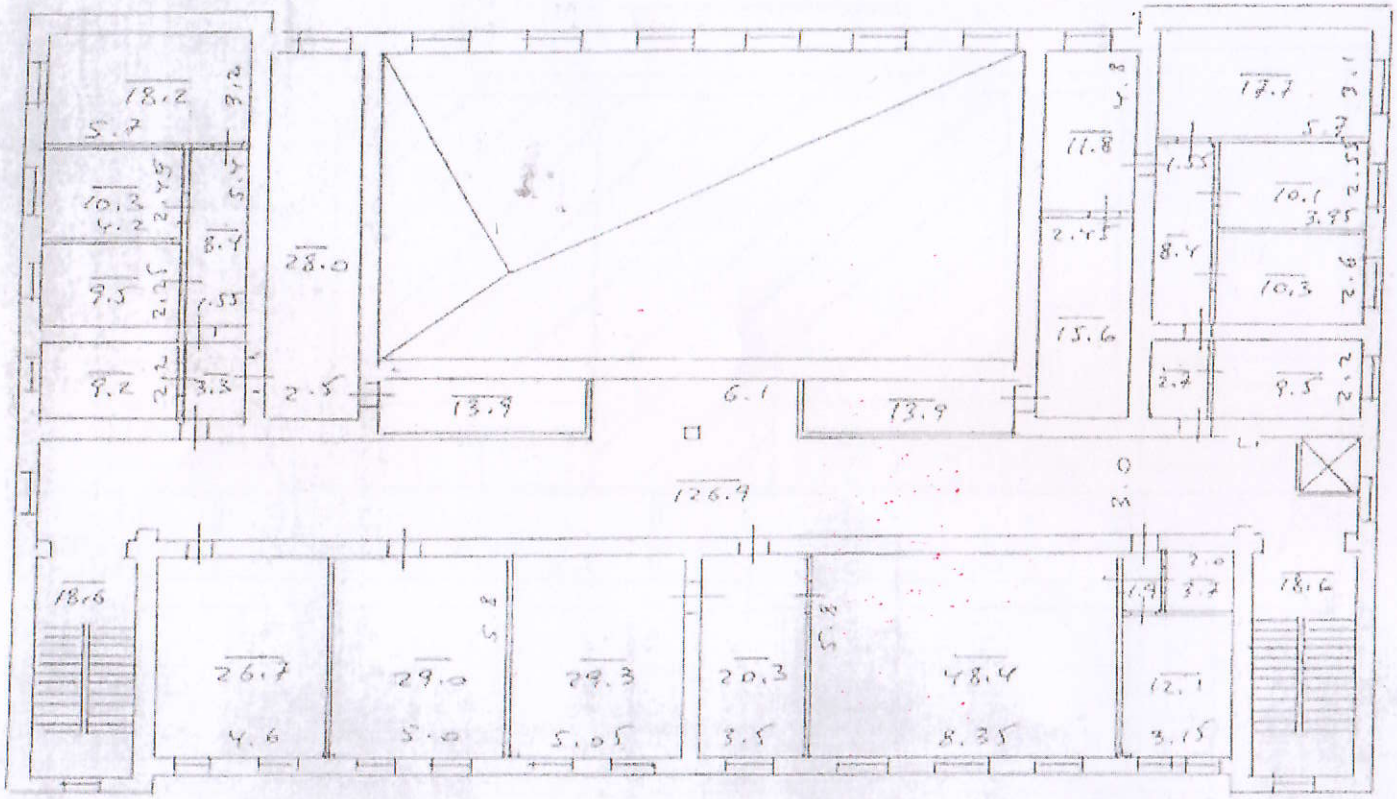
18.2
5.2
3.2
10.3
4.2
2.75
5.5
8.4
28.0
9.5
2.75
5.5
9.2
2.2
3.3
2.5
13.9
6.1
13.9
11.8
2.75
15.6
17.7
5.7
2.1
1.55
10.1
3.95
2.5
8.4
10.3
2.6
2.7
9.5
2.2
126.9
18.6
26.7
4.6
29.0
5.0
29.3
5.05
20.3
3.5
48.4
8.35
12.1
3.15
1.9
3.7
2.0
18.6

[illegible]

[illegible]

[illegible]

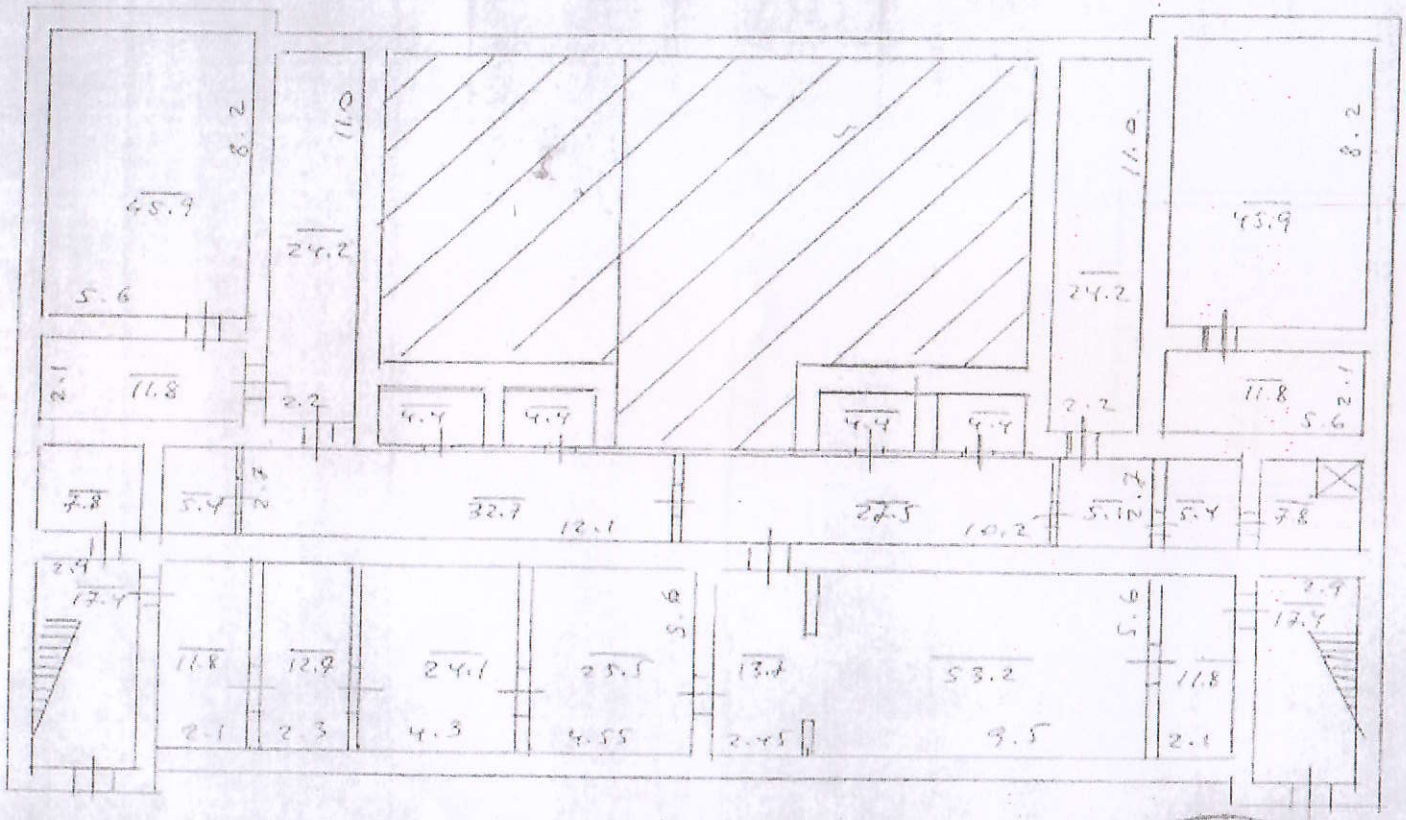

ᲡᲐᲥᲐᲠᲗᲕᲔᲚᲝᲡ ᲞᲠᲘᲕᲐᲢᲘᲖᲐᲪᲘᲘᲡ ᲞᲠᲝᲒᲠᲐᲛᲐ
PRIVATIZATION PROGRAM OF THE STATE COMMITTEE OF THE REPUBLIC OF GEORGIA

ᲐᲠᲥᲘᲕᲘᲡ ᲬᲘᲜᲐᲡᲬᲐᲠᲘ
ᲐᲠᲥᲘᲕᲘᲡ ᲓᲘᲠᲔᲥᲢᲝᲠᲘ
ᲒᲘᲠᲩᲘᲚ

ՊԱՏՃԵՆ

ՇԵՆՔԻ ՀԱՏԱԿԱԳԻԾԸ

1:200

(մասշտաբը)

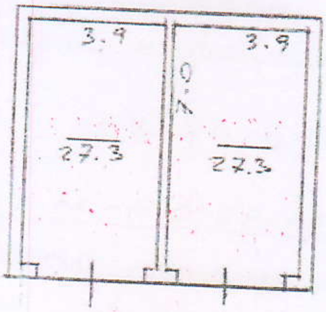

Կցվում է հատակագիծ 5 (հինգ) թերթից

Կատարող

(ստորագրությունը)

01013278 -

ՀՈՂԱՄԱՍԻ ՏՎՅԱԼՆԵՐԸ

ԿԱԴԱՍՏՐԱՅԻՆ ՀԱՄԱՐԸ 01-011-0366-002

ՆՊԱՏԱԿԱՅԻՆ ՆՇԱՆԱԿՈՒԹՅՈՒՆԸ բնակավայրերի

ՕԳՏԱԳՈՐԾՄԱՆ ՆՊԱՏԱԿԸ հաս. շենքի կառուց. համար

ՀՈՂԱՄԱՍԻ ՉԱՓԸ (հա) 0,2262

ԻՐԱՎՈՒՆՔԻ ՏԵՍԱԿԸ համ. սեփականություն

ՇԵՆՔԻ ՏՎՅԱԼՆԵՐԸ

ԿԱԴԱՍՏՐԱՅԻՆ ՀԱՄԱՐԸ 01-011-0366-0002-001

ՆՊԱՏԱԿԱՅԻՆ ՆՇԱՆԱԿՈՒԹՅՈՒՆԸ հասարակական

ՕԳՏԱԳՈՐԾՄԱՆ ՆՊԱՏԱԿԸ վարչական շենք

ՄԱԿԵՐԵՍԸ (քառ. մ.) 3707.04 (արտք)

ԻՐԱՎՈՒՆՔԻ ՏԵՍԱԿԸ համ. սեփականություն

ՇԻՆՈՒԹՅԱՆ ՏՎՅԱԼՆԵՐԸ

Հ/Հ	ԿԱԴԱՍՏՐԱՅԻՆ ՀԱՄԱՐԸ	ՕԳՏԱԳՈՐԾՄԱՆ ՆՊԱՏԱԿԸ	ՄԱԿԵՐԵՍԸ (քառ. մ.)	ԻՐԱՎՈՒՆՔԻ ՏԵՍԱԿԸ
1	01-011-0366-0002-002	ավտոտնակ	69.5	համ. սեփ.

Լրացուցիչ նշումներ, փոփոխություններ

Կատարողներ Ա. Գրիգորյան
(ստորագրությունները)
Ի. Հայրեյան